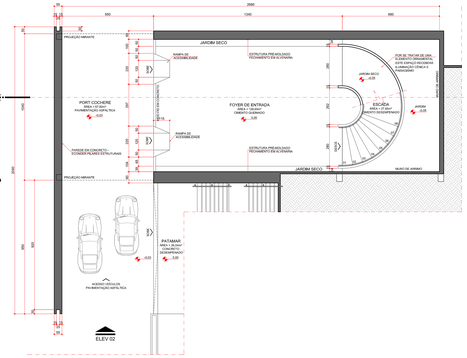

PLANTA PAVIMENTO INFERIOR
ESCALA 1:100

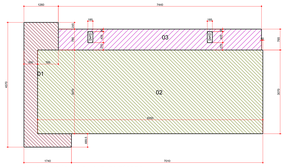

QUADRO DE ÁREAS PAVIMENTO TÉRREO
ESCALA 1:100

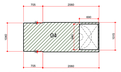

QUADRO DE ÁREAS PAVIMENTO INFERIOR
ESCALA 1:100

LEGENDA

	01 - PAVIMENTO TÉRREO - MAQUISE - ÁREA 369,00m²	PAVIMENTO TÉRREO - ÁREA 2.452,64m²
	02 - PAVIMENTO TÉRREO - SALÃO - ÁREA 2.152,74m²	
	03 - PAVIMENTO TÉRREO - SETOR APOIO - ÁREA 154,17m²	
	04 - PAVIMENTO INFERIOR - DESBARRAQUE ÁREA 230,00m²	PAVIMENTO INFERIOR - ÁREA 230,00m²

C:\Users\Rodrigo\Downloads\FACHADA 01.jpg

IMAGEM ILUSTRATIVA FACHADA FRONTAL

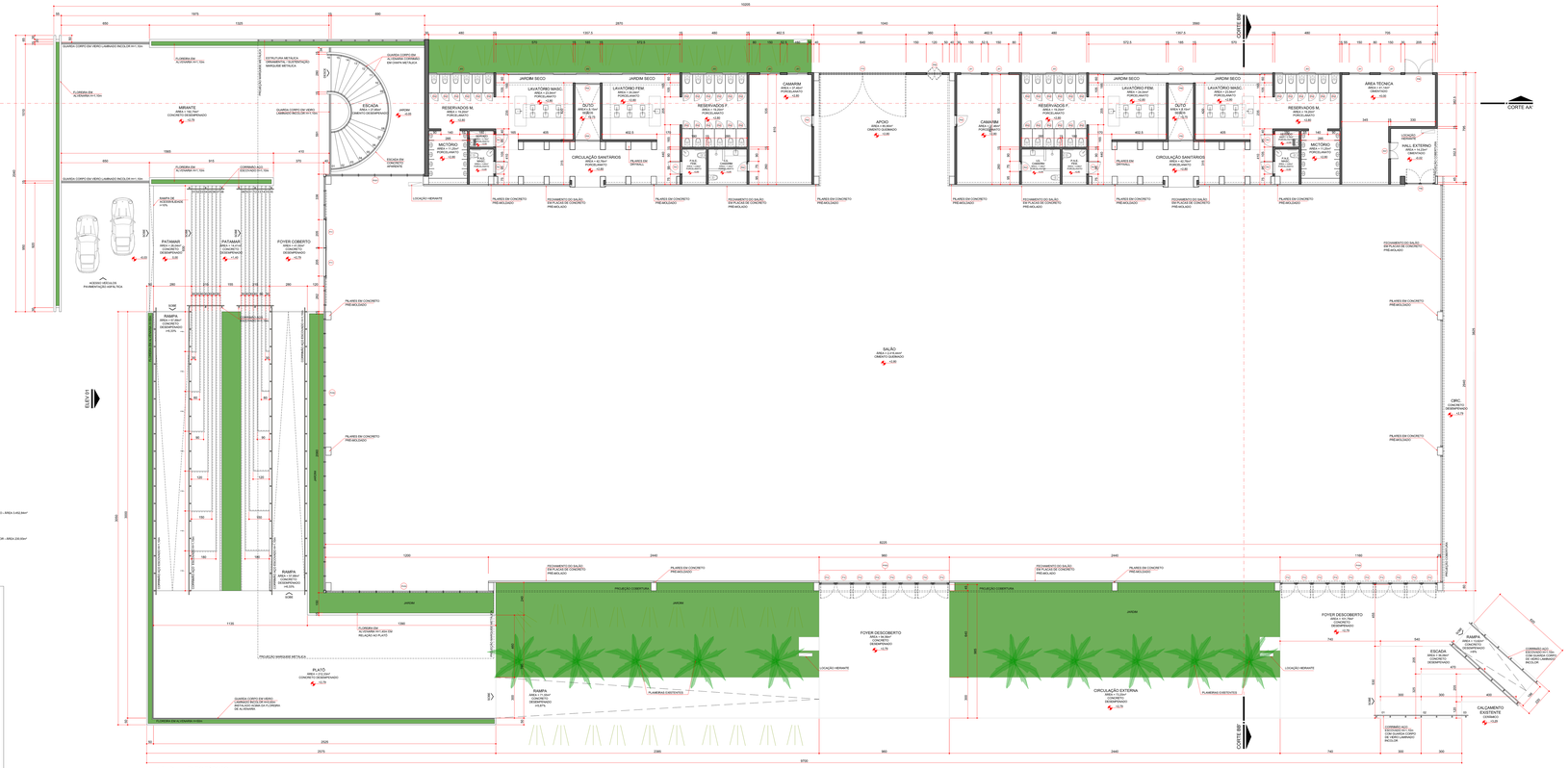

PLANTA PAVIMENTO TÉRREO
ESCALA 1:100

C:\Users\Rodrigo\Downloads\FACHADA 05.jpg

IMAGEM ILUSTRATIVA FACHADA LATERAL

C:\Users\Rodrigo\Downloads\FACHADA 02.jpg

IMAGEM ILUSTRATIVA FACHADA FRONTAL

QUADRO DE ESQUADRIAS

CÓDIGO	NOME	LARGURA	ALTURA	PEITORIL	QTD	DESCRIÇÕES
J01	JANELA	11,55m	1,20m	1,10m	06	CORRER 2 FOLHAS → VIDRO TEMPERADO / FUMÊ
J02	JANELA	13,57m	3,50m	2,80m	02	CORRER/FIXO → VIDRO TEMPERADO / FUMÊ
J03	JANELA	14,80m	2,70m	0,70m	04	CORRER/FIXO → VIDRO TEMPERADO / FUMÊ
P01	PORTA	90	2,10	---	08	ABRIR → COMPENSADO COM MOLA → ACABAMENTO MDF
P02	PORTA	80	2,10	---	06	ABRIR → DOBRADIÇA COM MOLA → ACABAMENTO MDF
P03	PORTA	70	2,10	---	02	ABRIR → MADEIRA → ACABAMENTO NATURAL
P04	PORTA	80	2,10	---	02	ABRIR → MADEIRA → ACABAMENTO NATURAL
P05	PORTA	1,45	2,85	---	04	CORRER 2 FOLHAS → VIDRO TEMPERADO / MOLDURA
P06	PORTA	2,10	2,10	---	01	ABRIR 2 FOLHAS → BARRA ANTI-PÁNICO
P07	PORTA	1,20	2,10	---	01	ABRIR 2 FOLHAS → ALUMÍNIO → PINTURA ELETROSTÁTICA CINZA
P08	PORTA	2,00	2,10	---	01	ABRIR 2 FOLHAS → ALUMÍNIO
P09	PORTA	1,20	2,10	---	01	VAI E VEM 2 FOLHAS → ALUMÍNIO → PINT. ELETROSTÁTICA CINZA
P10	PORTA	8,40	2,80	---	01	ABRIR 2 FOLHAS → CHAPA ADMANTADA → PINTURA CINZA
P11	PORTA	2,05	2,80	---	02	CORRER → VIDRO LAMINADO FUMÊ
P12	PORTA	1,05	2,80	---	14	ABRIR → VIDRO LAMINADO FUMÊ → BARRA ANTI-PÁNICO
PA01	PELE DE VIDRO	760	550	-	01	SISTEMA ESTRUTURAL GLASS → VIDRO LAMINADO FUMÊ
PA02	PELE DE VIDRO	8116	550	-	01	FIXA/CORRER → VIDRO TEMPERADO / FUMÊ
PA03	PELE DE VIDRO	1,050	550	-	01	FIXA/CORRER → VIDRO TEMPERADO / FUMÊ
PA04	PELE DE VIDRO	1,040	550	-	01	FIXA/CORRER → VIDRO TEMPERADO / FUMÊ
PA05	PELE DE VIDRO	1,040	550	-	01	FIXA/CORRER → VIDRO TEMPERADO / FUMÊ

Prefeitura Municipal de Cambé
Secretaria de Obras e Serviços Públicos

OBRA: Construção	SERVIÇO: Pré-moldado e alvenaria
USO: Comercial	ZONEAMENTO: ZCS4 / ZR1A — PAVIMENTO: Térreo + Inferior

PROPRIETÁRIO: Gleba Patrimonio Cambé
SUBD. LOTES 7-8 — QUADRA: 7-8/IE/F
Rodovia Mello Peixoto - BR 369 - Km 165
ALOJATTA PARTICIPAÇÕES S/A.

PRANCHA: 2/3 — ESCALA: 1:100 — DATA: JAN/2019
PEV. INFERIOR / PAV. TERREO

ESTÁGIO DO PROJETO: VER PRANCHA 01/03

QUADRO DE ÁREA

Área lote	70.664,00 m2
Área existente	3.583,42 m2
Pavimento Térreo	3.452,84m2
Pavimento Inferior	230,93m2
Total à construir	3.683,77 m2
Área Total:	7.267,19m²
Taxa de Ocupação	5 %
Area Permeável	79% (55.836,07m2)

PROPRIETÁRIO: ALOJATTA PARTICIPAÇÕES S/A. CNPJ: 08.252.445/0001-33 Av. Higienópolis, 1720 CPF: 795.898.209-15

Autor do do Projeto: Tcu Arch Arquitetura e Interiores CAU: 39727-4

Responsável Técnico: Eng. José Marcos da Rocha CREA: 33211-D

PROJETO ARQUITETÔNICO

NUMERO DO PROCESSO: 10447/18